

ירושלים

רמת שלמה - נופי יונתן  
מגרש 17

דליה אליספור חברה  
קבלנית לבניה 1972 בע"מ

נספח א' להסכם  
מיום \_\_\_\_\_  
בנין: \_\_\_\_\_

לבוני: דליה אליספור חברה  
קבלנית לבניה 1972 בע"מ

מספר דירה: 27, 28, 29, 30  
בנין: 2

תכנית קומה שניה - כניסה  
מפלט 0.00  
קני"מ 1:100

חב"ר רפאל ברזן מילר

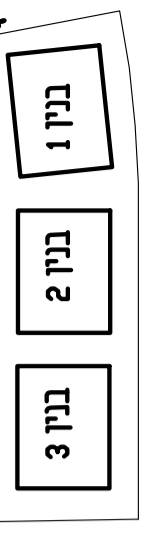

תכנון: הנ"ג - אדרילכ

- הערות:
- 1 > תכנית אלו הן להחמשה בלבד.
  - 2 > מותרת סטיה 2% במידות ו-5% בכמויות.
  - 3 > כל המידות הם ברזנט ולא סטח וחפוי.
  - 4 > יתכנו שינויים כחוצאה מתואם עם יועצים ורשויות.
  - 5 > כל הכמויות והפריטים הינם להחמשה ולהמלצה

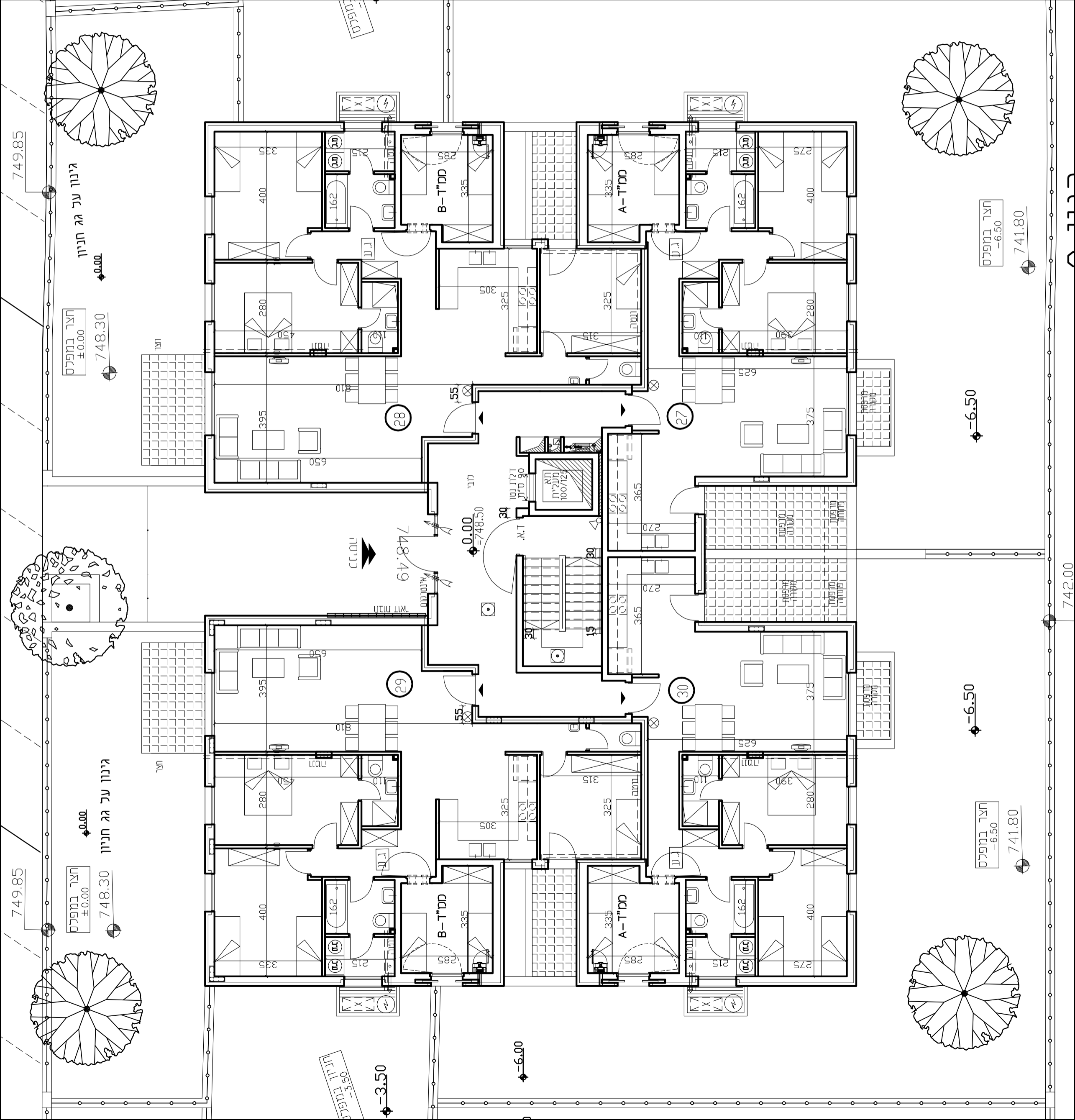

חצר במפלט  
±0.00  
748.30

גינון על גג חניון  
±0.00

חצר במפלט  
-6.50  
741.80

±6.50

±6.50

חצר במפלט  
-6.50  
741.80

חצר במפלט  
±0.00  
748.30

גינון על גג חניון  
±0.00

חניון במפלט  
-3.50

±6.00

כניסה

742.00

749.85

749.85